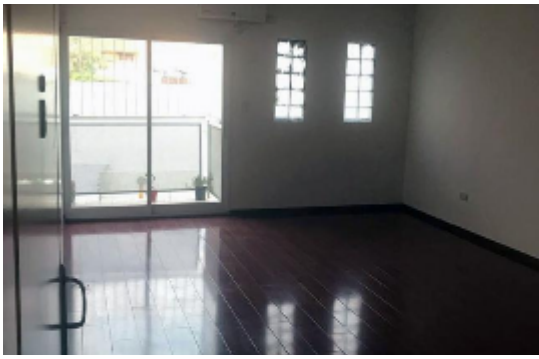

35.00m | 35.00m | 1 ambiente | 1 baño | Noreste

USD 80.000

Zapiola 4300

Departamento en Saavedra

ZAPIOLA 4300 ENTRE RUIZ HUIDOBRO Y CORREA
VENTA CON RENTA

MONOAMBIENTE UBICADO AL CONTRAFRENTE CON SALIDA AL BALCÓN. PISOS FLOTANTES.
COCINA INTEGRADA PISOS CERAMICO - MUEBLES EN ALTO Y BALO MESADA - COCINA Y TERMOTANQUE ELECTRICOS.
BAÑO COMPLETO
COCHERA FIJA CUBIERTA PARA AUTO CHICO.
TERRAZA DE USO COMÚN CON PARRILLA.
LAUNDRY CON MAQUINA SECARROPAS.
EXPENSAS $ 150.000 (INCLUYE COCHERA)

CONTRATO HASTA FEBRERO 2026

APTO para personas con movilidad reducida
C.U.C.I.C.B.A. - Matricula Nº 597 - Nota importante: Toda la información y medidas provistas son aproximadas, deberán ratificarse con la documentación pertinente y no compromete contractualmente a nuestra empresa. Los gastos (expensas, ABL) expresados refieren a la última información recabada y deberán confirmarse. Fotografías no vinculantes ni contractuales.-