CIVILE PROPIEDADES
Oficina Central, **Av. Ricardo Balbín 3327 CABA**
Email de contacto: **ventas@civilepropiedades.com.ar**
Teléfonos: **011 4542-2600 / 011 4542-6727 / 011 4541-4000**
Horarios: **Lunes a Viernes: 9:30 a 18hs** - **Sábados : 10 a 12:30hs**

Lugones 3700, Saavedra

USD 199.000.-

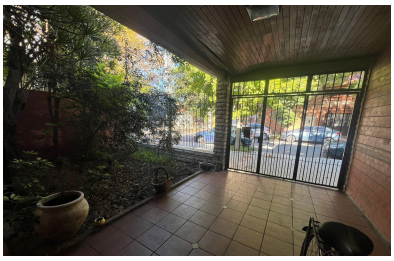

Descripción

PH de 4 ambientes en venta con entrada independiente. Excelente ubicación RETASADO!!! Sobre calle Lugones al 3700, entre Manzanares y Jaramillo. Espacio guardacoche. Espacio verde al frente. Living comedor al frente, con ventana. Comedor al frente con ventana. Dormitorio con placard , pisos de madera. Segundo dormitorio con placard y pisos de madera. Ventana al patio. Baño completo. Cocina independiente con salida al patio interno. Lavadero bajo escalera. Agua caliente por calefón. Amplia terraza de losa, cuarto de guardado o habitación adicional de trabajo.Sin expensas.Superficie total: 200.35 m2 Superficie de PB total: 122.90 m2- Sup. Cubierta: 74.01 m2 / Sup. Semicubierta: 18.45 m2 / Sup. Descubierta: 30.44 m2 Superficie total de PA total: 77.45 m2 – Sup cubierta: 10.53 m2 / Sup. Descubierta: 66.92 m2 Medios de transporte: 93-41-71 Estación Saavedra FFCCC Mitre a unas cuadras. APTO para personas con movilidad reducida - C.U.C.I.C.B.A. - Matricula Nº 597 - Nota importante: Toda la información y medidas provistas son aproximadas, deberán ratificarse con la documentación pertinente y no compromete contractualmente a nuestra empresa. Los gastos (expensas, ABL) expresados refieren a la última información recabada y deberán confirmarse. Fotografías no vinculantes ni contractuales.

Servicios

- Agua Corriente
- Cloaca
- Gas Natural
- Electricidad
- Pavimento
- Baulera
- Cocina
- Lavadero
- Living comedor

Civile Propiedades - Todos los derechos reservados

CIVILE PROPIEDADES
Oficina Central, **Av. Ricardo Balbín 3327 CABA**
Email de contacto: **ventas@civilepropiedades.com.ar**
Teléfonos: **011 4542-2600 / 011 4542-6727 / 011 4541-4000**
Horarios: **Lunes a Viernes: 9:30 a 18hs** - **Sábados : 10 a 12:30hs**

- Patio
- Terraza
- Apto mascotas
- Luminoso
- Lavadero
- Cochera fija descubierta
- Agua caliente individual

Civile Propiedades - Todos los derechos reservados